

# กองทุนสำรองเลี้ยงชีพ

พนักงานการไฟฟ้าฝ่ายผลิตแห่งประเทศไทย ซึ่งจดทะเบียนแล้ว

จดทะเบียนก่อตั้งเมื่อวันที่ 1 มกราคม 2538

วิสัยทัศน์ : สายงาน รวบ. “เป็นหน่วยงานชั้นนำด้านบัญชีและการเงินของกิจการไฟฟ้าในระดับสากล”

## หมวด 3

### สมาชิกภาพ สิทธิและหน้าที่

5.

สมาชิกกองทุนต้องเป็นไปโดยความสมัครใจ โดยผู้สมัครต้องยื่นใบสมัครเข้าเป็นสมาชิกตามแบบที่คณะกรรมการกองทุนกำหนด และได้ลงนามรับทราบข้อมูลใน ข้อบังคับกองทุนแล้ว ความเป็นสมาชิกภาพจะสมบูรณ์เมื่อได้รับอนุมัติจากคณะกรรมการกองทุน

ข้อ 7.

## หมวด 3

### สมาชิกภาพ สิทธิและหน้าที่

ข้อ 5.

สิทธิ

(1)

(2)

ตามหลักเกณฑ์

(3)

กองทุน ณ สั

(4)

สมาชิกกองทุนต้องเป็นไปโดยความสมัครใจ โดยผู้สมัครต้องยื่นใบสมัครเข้าเป็นสมาชิกตามแบบที่คณะกรรมการกองทุนกำหนด และได้ลงนามรับทราบข้อมูลใน ข้อบังคับกองทุนแล้ว ความเป็นสมาชิกภาพจะสมบูรณ์เมื่อได้รับอนุมัติจากคณะกรรมการกองทุน

6.

7.

กำหนดไว้ในข้อบังคับนี้

## หมวด 3

### สมาชิกภาพ สิทธิและหน้าที่

5.

สมาชิกจะสิ้นสมาชิกภาพลงด้วยเหตุดังต่อไปนี้

- (1) ตาย
- (2) ลาออกจากความเป็นพนักงาน
- (3) สิ้นกำหนดการจ้าง
- (4) ให้ออกจากงาน หรือเลิกจ้าง
- (5) ปลดออกจากงาน
- (6) เกษียณอายุ
- (7) ลาออกจากกองทุน
- (8) เมื่อกองทุนเลิกตามข้อบังคับนี้

7.

\* เว้นแต่สมาชิกที่สิ้นสมาชิกภาพ เพราะเกษียณอายุ หรือพ้นสภาพจากการเป็นพนักงานหรือพนักงานของนายจ้างรวมเมื่อมีอายุไม่ต่ำกว่า 55 ปีบริบูรณ์ ที่ได้แสดงเจตนาขอรับเงินจากกองทุนเป็นงวด และสมาชิกที่สิ้นสมาชิกภาพเพราะเหตุพ้นสภาพจากการเป็นพนักงานหรือพนักงานของนายจ้างรวมไม่ว่าด้วยเหตุใด ที่ได้แสดงเจตนาขอคงเงินไว้ในกองทุนทั้งหมด ให้สิ้นสมาชิกภาพลงตามเงื่อนไขที่กำหนดในข้อบังคับนี้ (อ้างอิง หมวด 11 การรับเงินจากกองทุนเป็นงวด หมวด 12 การคงเงินไว้ในกองทุน )

## หมวด 3

### สมาชิกภาพ สิทธิและหน้าที่

5.

(7) ลาออกจากกองทุน

การสิ้นสุดสมาชิกดังกล่าวคณะกรรมการกองทุนจะต้องแจ้งการสิ้นสุดสมาชิกภาพเป็นหนังสือและจัดส่งเอกสารเกี่ยวกับการสิ้นสุดสมาชิกภาพพร้อมข้อมูลทะเบียนสมาชิกที่ครบถ้วนให้กับบริษัทจัดการสมาชิกที่ประสงค์จะลาออกจากกองทุน จะต้องยื่นหนังสือตามแบบที่คณะกรรมการกองทุนกำหนด ถึงสำนักงานของกองทุนล่วงหน้าไม่น้อยกว่าหกสิบวัน ทั้งนี้วันสิ้นสุดสมาชิกภาพให้ถือเป็นวันที่ 1 ของเดือนถัดไปนับแต่วันที่ครบกำหนดหกสิบวันดังกล่าวข้างต้น

6.

ข้อ 7.

## หมวด 3

### สมาชิกภาพ สิทธิและหน้าที่

5.

สมาชิกที่ลาออกจากกองทุน ครั้งที่ 1 จะสมัครเข้าเป็นสมาชิกได้อีก ต้องเว้นระยะเวลา 1 ปี นับจากวันที่ลาออกจากกองทุนครั้งนั้น

6.

สมาชิกที่ลาออกจากกองทุน ครั้งต่อไป จะสมัครเข้าเป็นสมาชิกได้อีก ต้องเว้นระยะเวลาเป็นจำนวนปี เท่ากับจำนวนครั้งที่เคยลาออกจากกองทุน โดยนับจากวันที่ลาออกแต่ละครั้ง

ข้อ 7.

ทั้งนี้ การนับจำนวนครั้งของการลาออกจากกองทุนของสมาชิกแต่ละรายนั้น ให้นับต่อเนื่องกับจำนวนครั้งที่ลาออกจากกองทุนไปแล้วก่อนวันที่ 1 มกราคม 2557 ด้วย

หลักเกณฑ์การจ่ายเงินสะสมและเงินสมทบ  
ตามข้อบังคับกองทุน หมวด 4 ข้อ 8 และข้อ 9

สมาชิก	กฟผ.
สะสมได้ระหว่าง 3-15% ของเงินเดือน (โดยไม่ต้องคำนึงถึงเงื่อนไขอายุการทำงาน ของสมาชิก)	- อายุงานไม่เกิน 10 ปี กฟผ. จ่าย 9% ของเงินเดือน - อายุงานไม่เกิน 10 ปี แต่ไม่เกิน 20 ปี กฟผ. จ่าย 10% ของเงินเดือน - อายุงานเกิน 20 ปีขึ้นไป กฟผ. จ่าย 11% ของเงินเดือน

สมาชิกสามารถแจ้งเปลี่ยนแปลงอัตราเงินสะสมได้เดือนละ 1 ครั้ง

การแจ้งเปลี่ยนแปลงอัตราเงินสะสมในระหว่างวันที่ 1 ถึง วันก่อน 2 วันทำการสุดท้ายของเดือนใด การเปลี่ยนแปลงอัตราเงินสะสมจะเริ่มตั้งแต่วันที่ 1 ของเดือนถัดไป

# เลือกนโยบายการลงทุน (Employee's Choice)

สมาชิกเลือกลงทุนอิสระรวมกัน 100%



ตราสารหนี้ Sub Fund 1



เลือกลงทุนได้ ระหว่าง 0 - 100%



ตราสารทุน Sub Fund 2



เลือกลงทุนได้ ระหว่าง 0 - 100%



# มูลค่าต่อหน่วยแยกตามนโยบายการลงทุน ตั้งแต่ 1 เม.ย.52 – 31 ส.ค.60

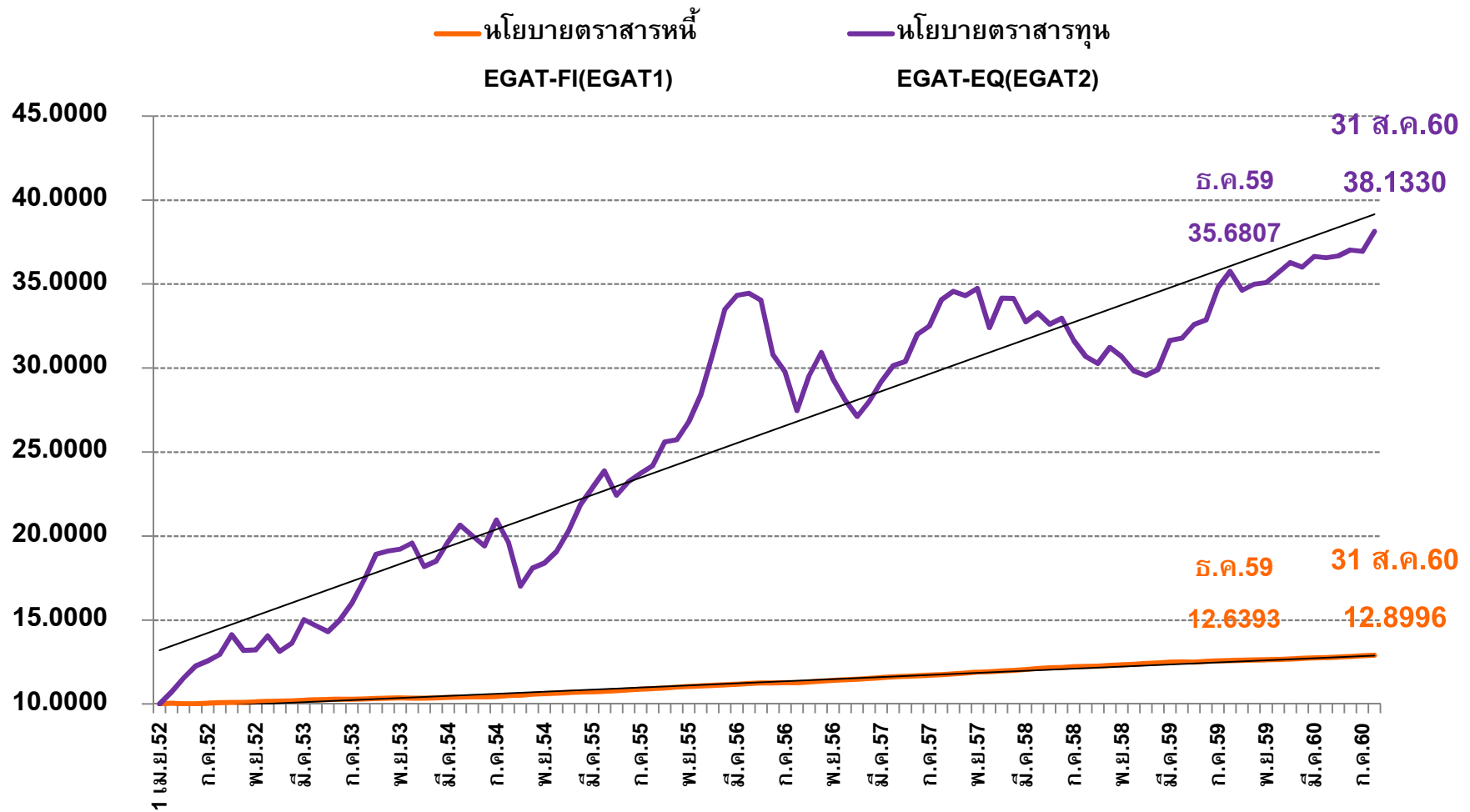

# อัตราผลตอบแทนกองทุนสำรองเลี้ยงชีพ

31 สิงหาคม 2560

นโยบายการลงทุน	ตราสารหนี้ EGAT-FI (EGAT1)	ตราสารทุน EGAT-EQ (EGAT2)
มูลค่าต่อหน่วย 31 ก.ค. 60 (บาท)	12.8607	36.9402
มูลค่าต่อหน่วย 31 ส.ค. 60 (บาท)	12.8996	38.1330
อัตราผลตอบแทน 1-31 ส.ค. 60	0.30%	3.23%
อัตราผลตอบแทนสะสม 1 ม.ค. - 31 ส.ค. 60	2.06%	6.87%
อัตราผลตอบแทนสะสมอ้างอิง* 1 ม.ค. - 31 ส.ค. 60	1.55%	9.51%
<b>* หมายเหตุ</b>		
- อัตราผลตอบแทนอ้างอิงนโยบายตราสารหนี้	=	อัตราผลตอบแทนพันธบัตรรัฐบาลกลุ่มที่ 1 อายุ 1-3 ปี สัดส่วน 25% อัตราเงินฝากประจำ 1 ปีของกองทุน วงเงิน 1 ล้านบาท สัดส่วน 25% อัตราผลตอบแทนพันธบัตรรัฐบาลกลุ่มที่ 1 อายุ 1-3 ปี + 0.45% สัดส่วน 50%
- อัตราผลตอบแทนอ้างอิงนโยบายตราสารทุน	=	ดัชนีผลตอบแทนรวม SET100 (SET100TRI)

# ผลตอบแทนกองทุน

ปี	นโยบายตราสารหนี้		นโยบายตราสารทุน	
	NAV/UNIT	%	NAV/UNIT	%
1 เม.ย.52	10.0000		10.0000	
2552	10.1435	1.44%	14.0593	40.59%
2553	10.3342	1.88%	19.5786	39.26%
2554	10.6448	3.01%	19.0726	-2.58%
2555	11.0643	3.94%	28.4170	48.99%
2556	11.4357	3.36%	28.0785	-1.19%
2557	11.9193	4.23%	32.4080	15.42%
2558	12.3539	3.65%	29.8218	-7.98%
31 ธ.ค.59	12.6393	2.31%	35.6807	19.65%

## อัตราผลตอบแทนตลาด 14 ปีย้อนหลัง สำหรับตราสารหนี้

ปี พ.ศ.	2546	2547	2548	2549	2550	2551	2552	2553	2554	2555	2556	2557	2558	2559
Total return														
พันธบัตรอายุ 1-3 ปี ณ สิ้นเดือนธันวาคม	128.66	129.44	129.98	136.87	145.24	156.63	159.42	162.24	167.04	173.74	179.73	186.86	192.73	195.37
ผลตอบแทน	2.54%	0.61%	0.42%	5.30%	6.12%	7.84%	1.78%	1.77%	2.96%	4.01%	3.45%	3.97%	3.14%	1.37%

อัตราผลตอบแทนเฉลี่ย 14 ปีย้อนหลังสำหรับตราสารหนี้ประมาณ **3.21%**

## อัตราผลตอบแทนตลาด 14 ปีย้อนหลัง สำหรับตราสารทุน

ปี พ.ศ.	2546	2547	2548	2549	2550	2551	2552	2553	2554	2555	2556	2557	2558	2559
SET ธ.ค.	772.15	668.1	713.73	679.84	858.1	449.96	734.54	1,032.76	1,025.32	1,391.93	1,298.71	1,497.67	1,288.02	1,524.94
ผลตอบแทน	116.60%	-13.48%	6.83%	-4.75%	26.22%	-47.56%	63.25%	40.60%	-0.72%	35.76%	-6.70%	15.32%	-14.00%	18.39%

อัตราผลตอบแทนเฉลี่ย 14 ปีย้อนหลังสำหรับตราสารทุนประมาณ **10.94%**

# ข้อมูลสมาชิก เลือกนโยบายการลงทุน

ณ 31 สิงหาคม 2560

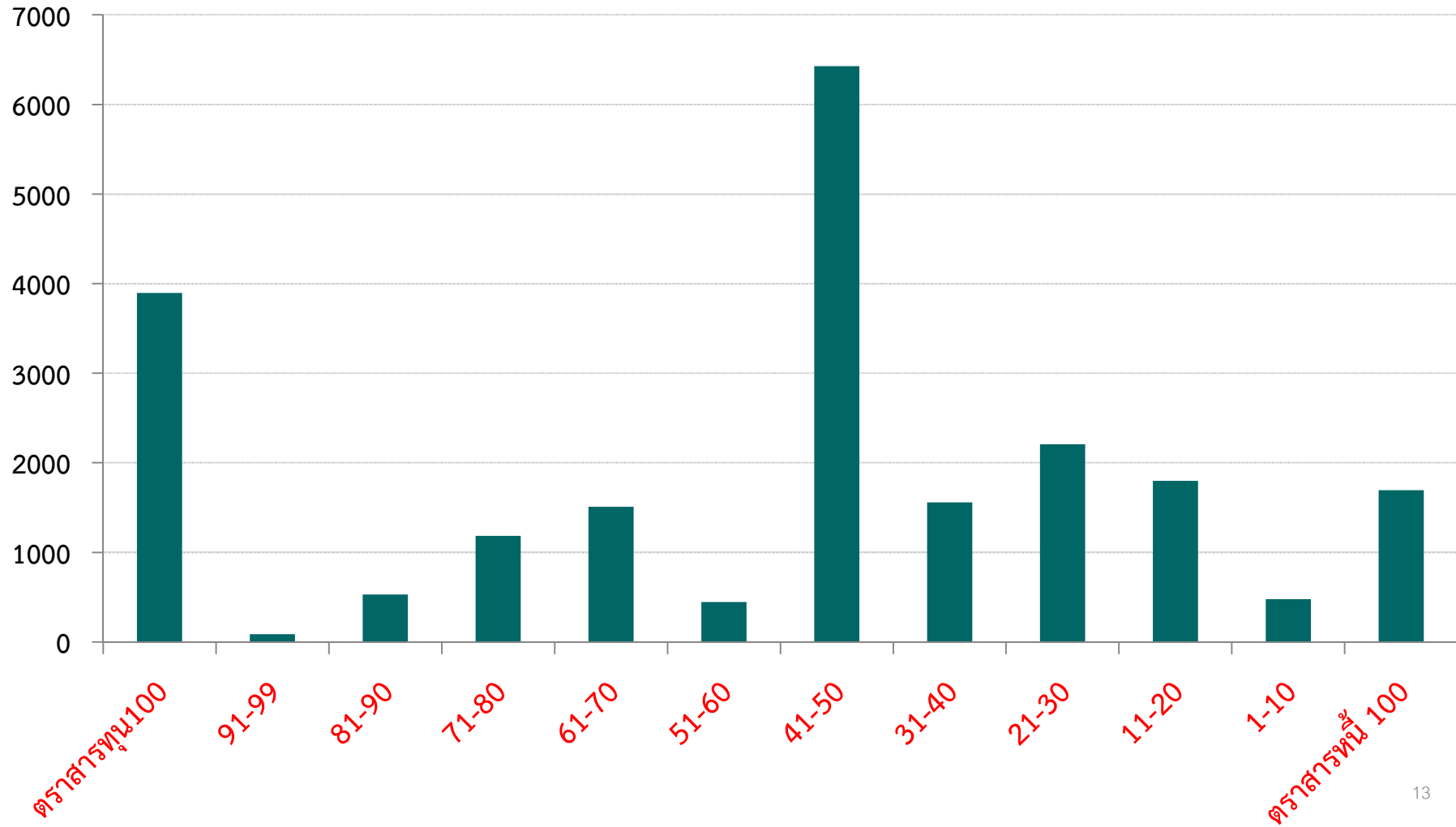

# ข้อมูลสมาชิก เลือกอัตราเงินสะสม เดือน สิงหาคม 2560

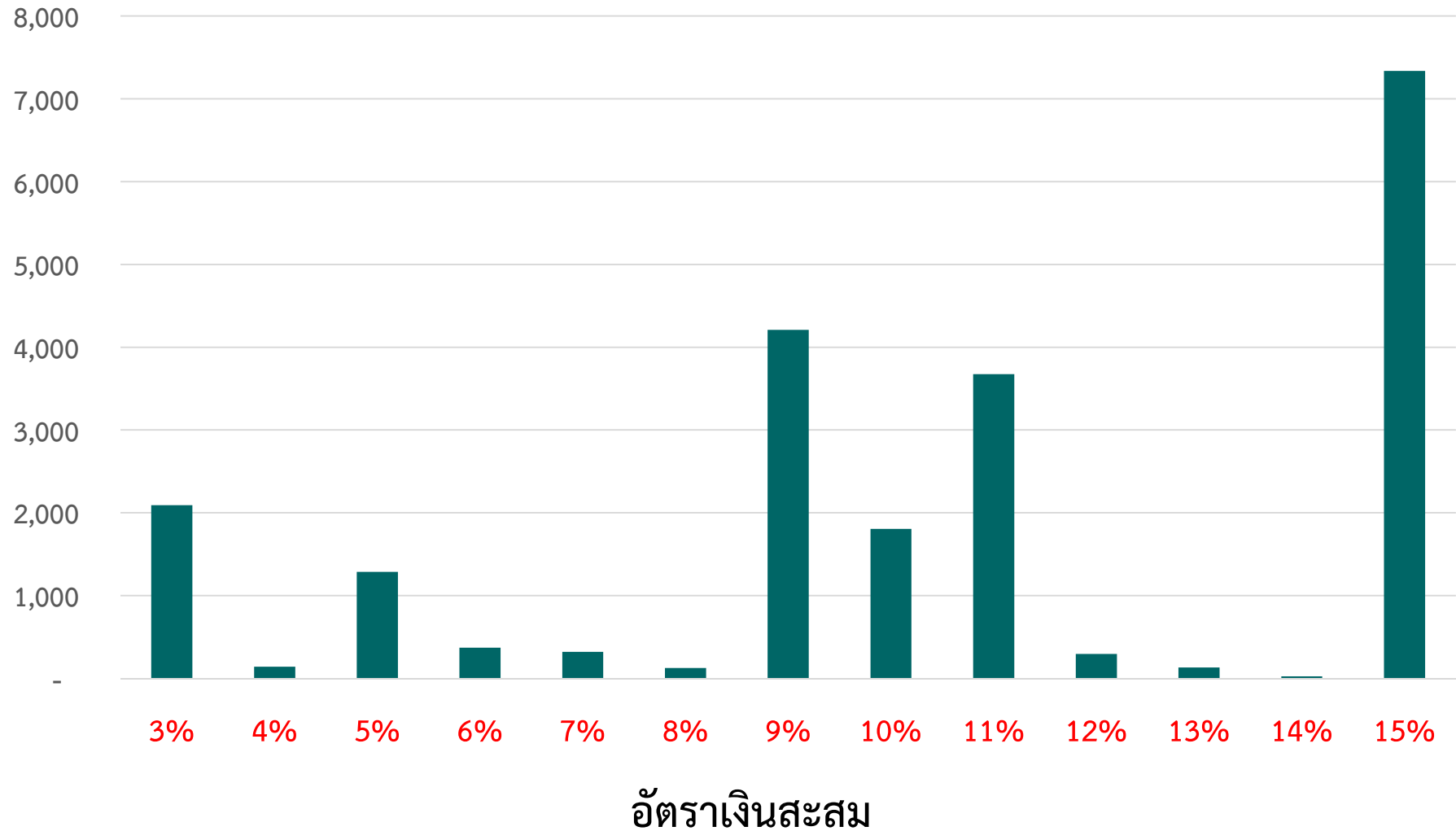

# 20<sup>th</sup> Anniversary

กองทุนสำรองเลี้ยงชีพพนักงาน กฟผ.

## EGAT PROVIDENT FUND



วิสัยทัศน์ : สายงาน รวบ. “เป็นหน่วยงานชั้นนำด้านบัญชีและการเงิน ของกิจการไฟฟ้าในระดับสากล” CALL CENTER : 65544,65554

- ข้อมูลกองทุน
- กฎ ระเบียบ ข้อบังคับ
- ข้อมูลการลงทุน **new**
- ข้อมูลสมาชิก
- รายงานประจำปี
- ประกาศกองทุนฯ

วิสัยทัศน์ประชาสัมพันธ์

- ๑๔ บรรยายพิเศษโดยคุณทวี ดุกิจเกษม **new**
- ๑๕ ประชุมเสวนาประจำปี 2560 **new**

ข่าวประชาสัมพันธ์

ขอรับเงินจากกองทุนสำรองเลี้ยงชีพ พนักงาน กฟผ.  
สำหรับผู้เกษียณอายุ ปี 2560 **new**

Slide บรรยายผู้เกษียณอายุ ปี 2560 **new**

สถานภาพกองทุน  
ณ วันที่ 17 สิงหาคม 2560  
นโยบายการลงทุน

	ตราสารหนี้ (EGAT 1)	ตราสารทุน (EGAT 2)
มูลค่าทรัพย์สินสุทธิ (ล้านบาท)	25,473.62	25,692.06
มูลค่าต่อหน่วย (บาท)	12.8823	36.8104
อัตราผลตอบแทนสะสม	1.92%	3.17%

### ข้อมูลส่วนตัวสมาชิก

เลขประจำตัว:

รหัสผ่าน:

Login

( "รหัสผ่าน" เดียวกับ E-mail )

**เงินกองทุน  
วางแผน**

เรียนรู้ก่อนสาย  
เพื่ออนาคตสดใสทางการเงิน



เมนู

- Home
- ข้อมูลสมาชิก
- เอกสารสมาชิก
- สอบถามยอดเงิน
- เปลี่ยนแปลงอัตราเงินสะสม
- เปลี่ยนแปลงสัดส่วนการลงทุน
- ประมาณการเงินได้เมื่อเกษียณอายุ
- คำนวณภาษีเมื่อลาออก

HELP



[Download รายงานทั้งฉบับได้ที่นี้](#)

## รายงานประจำปี 2558

### กองทุนสำรองเลี้ยงชีพพนักงานการไฟฟ้าฝ่ายผลิตแห่งประเทศไทย. ซึ่งจดทะเบียนแล้ว

#### สารบัญ

- 4 [สารจากผู้ว่าการ](#)
- 6 [สารจากประธานกรรมการกองทุน](#)
- 10 [คณะกรรมการกองทุนสำรองเลี้ยงชีพฝ่ายนายจ้าง](#)
- 11 [คณะกรรมการกองทุนสำรองเลี้ยงชีพฝ่ายลูกจ้าง](#)
- 12 [คณะกรรมการกองทุนสำรองเลี้ยงชีพบริษัทในเครือ](#)
- 13 [กิจกรรมสำคัญของกองทุน](#)
- 29 [หนังสือเชิญประชุมสามัญประจำปี 2559](#)
- 30 [กำหนดการประชุมสามัญประจำปี 2559](#)
- 31 [รายงานการประชุมสามัญประจำปี 2558](#)
- 48 [รายงานของผู้สอบบัญชี](#)
- 50 [งบการเงินรวม](#)
- 63 [งบการเงินนโยบายการลงทุนประเภทตราสารหนี้](#)
- 93 [งบการเงินนโยบายการลงทุนประเภทตราสารทุน](#)
- 104 [หมายเหตุประกอบงบการเงิน](#)
- 125 [สภาพรวมเศรษฐกิจไทยปี 2558 และ แนวโน้มปี 2559](#)
- 134 [สถิติที่สำคัญ](#)





ข้อมูลสมาชิก



เอกสารสมาชิก



สอบถามขอเงิน



เปลี่ยนแปลงอัตราเงินสะสม



เปลี่ยนแปลงสัดส่วนการลงทุน



ประมาณการเงินได้เมื่อเกษียณอายุ



คำนวณภาษีเมื่อลาออก

ข้อมูลสมาชิก

ชื่อ-สกุล :		รหัสสมาชิก :	
วันที่เกิด :			
วันที่บรรจุเป็นพนักงาน :	01/08/2559	วันที่เป็นสมาชิกกองทุนฯ :	01/09/2559
อัตราเงินสะสมร้อยละ :	<b>15.00</b>	อัตราเงินสมทบร้อยละ :	<b>9.00</b>



ข้อมูลสมาชิก



เอกสารสมาชิก



สอบถามยอดเงิน



เปลี่ยนแปลงอัตราเงินสะสม



เปลี่ยนแปลงสัดส่วนการลงทุน



ประมาณการเงินได้เมื่อเกษียณอายุ



คำนวณภาษีเมื่อลาออก



## ใบสมัครสมาชิก

กองทุนสำรองเลี้ยงชีพพนักงานการไฟฟ้าฝ่ายผลิตแห่งประเทศไทย  
ซึ่งจดทะเบียนแล้ว

วันที่ 4 เดือน กค พ.ศ. 2559

ข้าพเจ้า... ██████████ .....หมายเลขประจำตัว ██████████

- พนักงาน เข้าทำงานเมื่อวันที่ ..... เดือน ..... พ.ศ. ....  
บรรจุเป็นพนักงานเมื่อวันที่ ..... เดือน ..... พ.ศ. ....
- ลูกจ้างทดลองงาน เข้าทำงานเมื่อวันที่ 1 เดือน สอนกบ พ.ศ. 2559
- ลูกจ้างประจำงานพิเศษ เข้าทำงานเมื่อวันที่ ..... เดือน ..... พ.ศ. ....
- พนักงานสัญญาจ้างพิเศษ เข้าทำงานเมื่อวันที่ ..... เดือน ..... พ.ศ. ....

แผนก..... กอง..... ฝ่าย..... โทรศัพท์.....

วันเดือนปีเกิด 30 / เม.ย / 36 อายุ 23 ปี อยู่บ้านเลขที่ 31/87 ถนน พุททมาศทางหลวง 2

ตำบล/แขวง ฟ้าสว่างเม.ศพช อำเภอ/เขต ตรีโคดม จังหวัด กทม

รหัสไปรษณีย์ 10190 โทรศัพท์ ██████████ กู้สมรสชื่อ -

ขอสมัครเข้าเป็นสมาชิก "กองทุนสำรองเลี้ยงชีพพนักงานการไฟฟ้าฝ่ายผลิตแห่งประเทศไทย ซึ่งจดทะเบียนแล้ว" โดยตกลงที่จะปฏิบัติตามข้อบังคับ ข้อกำหนด หรือระเบียบของกองทุนฯ ทั้งที่มีอยู่แล้วและที่จะแก้ไขเพิ่มเติมในภายหลังอย่างเคร่งครัด ทั้งนี้ข้าพเจ้ารับทราบข้อมูลในข้อบังคับกองทุนตามแนบแล้ว

เมนู

Home

- ข้อมูลสมาชิก
- เอกสารสมาชิก
- สอบถามยอดเงิน
- เปลี่ยนแปลงอัตราเงินสะสม
- เปลี่ยนแปลงสัดส่วนการลงทุน
- ประมาณการภาษีเมื่อเกษียณอายุ
- คำนวณภาษีเมื่อลาออก

กส-กฟผ.03 - 7 ส.ค. 2560

หนังสือแจ้งเปลี่ยนแปลงผู้รับผลประโยชน์  
 ของ  
 กองทุนสำรองเลี้ยงชีพพนักงานการไฟฟ้าฝ่ายผลิตแห่งประเทศไทย  
 ซึ่งจดทะเบียนแล้ว

เขียนที่ 15026 วังจันทรา ราชว.  
 วันที่ 5 เดือน สิงหาคม พ.ศ. 2560

เรียน คณะกรรมการกองทุนสำรองเลี้ยงชีพพนักงานการไฟฟ้าฝ่ายผลิตแห่งประเทศไทย ซึ่งจดทะเบียนแล้ว

โดยหนังสือฉบับนี้ข้าพเจ้า นาย/นาง/น.ส. [redacted]  
 พนักงาน  ลูกจ้าง หมายเลขประจำตัว [redacted] สังกัดแผนก [redacted]  
 กอง กมทอ. ฝ่าย [redacted] โทรศัพท์ 715-2409 มีความประสงค์ขอเปลี่ยนแปลงผู้รับ  
 ผลประโยชน์เงินกองทุนสำรองเลี้ยงชีพฯ ในส่วนของข้าพเจ้าเมื่อข้าพเจ้าถึงแก่กรรมแล้ว โดยข้าพเจ้า  
 ขอยกเลิกรายชื่อบุคคลที่รับผลประโยชน์และสัดส่วนของผู้รับผลประโยชน์ ตามที่ข้าพเจ้าเคยแจ้งให้  
 ทางคณะกรรมการทราบในครั้งก่อน และขอแบ่งส่วนการรับผลประโยชน์ในส่วนของข้าพเจ้าให้แก่  
 ผู้รับผลประโยชน์ใหม่ ดังนี้

- ชื่อ [redacted] โดยให้ได้รับส่วนแบ่งอัตราร้อยละ 100  
 ที่อยู่ 36 ซอยวัด 20/4 11/ก1 ราษฎร์รังสรรค์  
 แขวงจันทรา ราชว. เขตจันทรา กทม. 10230



LOG IN

สำหรับสมาชิกกองทุน

User Name

\*\*\*\*\*

Forget Password

แบบฟอร์มขอรหัสผ่านใหม่

ท่านสามารถตรวจสอบยอดเงินคงเหลือผ่าน SMS ได้ โดยพิมพ์  
PVD เว้นวรรค ตามด้วยรหัสผู้ใช้ (User Name)  
เว้นวรรค รหัสผ่าน ส่งมาที่ 4694100 (ค่าใช้จ่ายครั้งละ 3 บาท)  
ตัวอย่างเช่น รหัสผู้ใช้ของท่านคือ 12345678 รหัสผ่าน 1234  
พิมพ์ PVD 12345678 1234 ส่งมาที่ 4694100

หากมีปัญหาในการใช้งาน โปรดติดต่อ 0-2686-6100 ต่อ  
6332-6337



หลักทรัพย์จัดการกองทุนกรุงไทย  
KRUNGTHAI ASSET MANAGEMENT

บริษัทหลักทรัพย์จัดการกองทุน กรุงไทย จำกัด (มหาชน)  
Krung Thai Asset Management PCL.  
1 อาคารเอ็มไพร์ทาวเวอร์ ชั้น 32 ถนนสาทรใต้ แขวงยานนาวา เขตสาทร กรุงเทพฯ 10120  
โทร. 0-2686-6100 ต่อ 6332-6337 แฟกซ์. 0-2670-0424

### รายงานรายตัวสรุปยอดเงินกองทุนสำรองเลี้ยงชีพ (STATEMENT OF ACCOUNT)

ชื่อกองทุน Fund Name	กองทุนสำรองเลี้ยงชีพ พนักงานการไฟฟ้าฝ่ายผลิตแห่งประเทศไทย ซึ่งจดทะเบียนแล้ว	ทะเบียนเลขที่ Registration No.	1/2538
ชื่อนายจ้าง Company Name	00001 การไฟฟ้าฝ่ายผลิตแห่งประเทศไทย	ณ วันที่ As Of	24/08/2560 ▾
รหัสสมาชิก Member Code	ชื่อสมาชิก Member Name	รหัสส่วนงาน Division Code	เลขประจำตัวผู้เสียภาษี Tax ID.
		เลขที่ประจำตัวประชาชน Citizen ID.	

รายการ (Description)	เงินส่วนหักจากพนักงาน (Member Contribution)		เงินส่วนบริษัทสมทบ (Company Contribution)		รวม (บาท) Total (Baht)
	เงินสะสม (Contribution)	ผลประโยชน์ (Earnings)	เงินสมทบ (Contribution)	ผลประโยชน์ (Earnings)	
ยอดยกมา (Balance)	830,015.40	400,986.19	993,653.59	779,055.54	3,003,710.72
เงินกองทุนเก่า (Old Fund)	0.00	0.00	0.00	0.00	0.00
ยอดรับโอนระหว่างปี (Transfer Current Year)	0.00	0.00	0.00	0.00	0.00
เงินกองทุนระหว่างปี (Current Year Fund)	86,877.00	37,292.36	63,709.80	53,240.51	241,119.67
<b>รวม (Total)</b>	<b>916,892.40</b>	<b>438,278.55</b>	<b>1,057,363.39</b>	<b>832,296.05</b>	<b>3,244,830.39</b>

เงินสะสมที่จ่ายเข้ากองทุนสำรองเลี้ยงชีพ ปี พ.ศ. 2560 เป็นจำนวนเงิน 86,877.00 บาท

รายละเอียดจำนวนเงินและจำนวนหน่วยแยกตามนโยบายร่วมบริหาร CUSTOMIZE (ท่านสามารถกำหนดสัดส่วนการลงทุนตามนโยบายที่มีอยู่)

นโยบายการลงทุน (Investment Policy)	%ในการลงทุน ที่เลือก (%Invest)	%ในการลงทุน ปัจจุบัน (%Actual)	เงินสะสม (Contribution)	ผล ประโยชน์ (Earnings)	เงินสมทบ (Contribution)	ผล ประโยชน์ (Earnings)	รวม(บาท) (Total(Baht))	มูลค่าหน่วย ลงทุน (Nav Per Unit)	หน่วยรวม (Total Unit)	อัตราผล ตอบแทน (Yield(%))
<u>ตราสารหนี้</u>	50.00	44.50	458,446.21	150,473.16	528,681.71	306,289.89	1,443,890.97	12.8883	112,030.6575	1.97
<u>ตราสารทุน</u>	50.00	55.50	458,446.19	287,805.39	528,681.68	526,006.16	1,800,939.42	37.0184	48,638.2358	3.75
<b>รวม Total</b>	<b>100.00</b>	<b>100.00</b>	<b>916,892.40</b>	<b>438,278.55</b>	<b>1,057,363.39</b>	<b>832,296.05</b>	<b>3,244,830.39</b>		<b>160,668.8933</b>	

รายละเอียดจำนวนเงินและจำนวนหน่วยแยกตามนโยบาย CUSTOMIZE (ท่านสามารถกำหนดสัดส่วนการลงทุนตามนโยบายที่มีอยู่)

นโยบายการลงทุน (Investment Policy)	%ในการลงทุน ที่เลือก (%Invest)	%ในการลงทุน ปัจจุบัน (%Actual)	เงินสะสม (Contribution)	ผล ประโยชน์ (Earnings)	เงินสมทบ (Contribution)	ผล ประโยชน์ (Earnings)	รวม(บาท) (Total(Baht))	มูลค่าหน่วย ลงทุน (Nav Per Unit)	หน่วยรวม (Total Unit)	อัตราผล ตอบแทน (Yield(%))
<u>ตราสารหนี้ (UOBAM)</u>	25.00	22.20	229,223.18	74,571.91	264,340.92	152,076.02	720,212.03	12.8561	56,021.1793	2.02
<u>ตราสารหนี้ (MFC)</u>	25.00	22.30	229,223.03	75,901.25	264,340.79	154,213.87	723,678.94	12.9207	56,009.4782	1.92
<u>ตราสารทุน (UOBAM)</u>	25.00	27.03	229,223.06	134,369.71	264,340.83	248,994.73	876,928.33	36.4516	24,057.3443	3.76
<u>ตราสารทุน (BBLAM)</u>	25.00	28.47	229,223.13	153,435.68	264,340.85	277,011.43	924,011.09	37.5906	24,580.8915	3.76
<b>รวม Total</b>	<b>100.00</b>	<b>100.00</b>	<b>916,892.40</b>	<b>438,278.55</b>	<b>1,057,363.39</b>	<b>832,296.05</b>	<b>3,244,830.39</b>		<b>160,668.8933</b>	



ข้อมูลสมาชิก



เอกสารสมาชิก



สอบถามขอเงิน



เปลี่ยนแปลงอัตราเงินสะ



เปลี่ยนแปลงสัดส่วนการลงทุน



ประมาณการเงินได้เมื่อเกษียณอายุ



คำนวณภาษีเมื่อลาออก

## วิธีการเปลี่ยนแปลงอัตราเงินสะสม

- สมาชิกแจ้งเปลี่ยนแปลงอัตราเงินสะสมได้ทาง Web Site เท่านั้น
- ใส่หมายเลขประจำตัวและใส่รหัสผ่านโดยใช้รหัสผ่านเดียวกับระบบ E-mail
- หน้าจอจะแสดงอัตราเงินสะสมที่สมาชิกแจ้งไว้ครั้งสุดท้าย
- กรอกอัตราเงินสะสมที่ต้องการเปลี่ยนแปลง กดยืนยัน
- การเลือก "ยืนยัน" หมายความว่า สมาชิกได้เปลี่ยนแปลงอัตราเงินสะสมในเดือนใด จะมีผลการหักอัตราเงินสะสมเข้ากองทุน ในวันที่ 1 ของเดือนถัดไป
- กรณีสมาชิกเปลี่ยนแปลงอัตราเงินสะสมและกด "ยืนยัน" ไปแล้วก็ครั้งก็ตาม จะนำผลการแจ้งเปลี่ยนแปลงครั้งครั้งสุดท้ายในการหักอัตราเงินสะสม
- สมาชิกสามารถเปลี่ยนแปลงอัตราเงินสะสม ในระหว่างวันที่ 1 ถึงวันก่อน 2 วันทำการสุดท้ายของทุกเดือนและจะมีผลในวันที่ 1 ของเดือนถัดไป ตามประกาศกองทุน

หลักเกณฑ์การจ่ายเงินสะสมและเงินสมทบ  
ตามข้อบังคับกองทุน หมวด 4 ข้อ 8 และข้อ 9

สมาชิก	กฟผ.
	อายุงานไม่เกิน 10 ปี กฟผ. จ่าย 9% ของเงินเดือน
สะสมได้ระหว่าง 3-15% ของเงินเดือน (โดยไม่ต้องคำนึงถึงเงื่อนไขอายุการทำงานของสมาชิก)	อายุงาน เกิน 10 ปีแต่ไม่เกิน 20 ปี กฟผ. จ่าย 10% ของเงินเดือน
	อายุงาน เกิน 20 ปีขึ้นไป กฟผ. จ่าย 11% ของเงินเดือน

- เงินสะสมที่พนักงานจ่ายเข้ากองทุนฯ สามารถนำมาหักลดหย่อนในการคำนวณเงินได้ เพื่อเสียภาษี ตามที่จ่ายจริง แต่ไม่เกินปีละ 10,000

ข้าพเจ้าได้อ่านและเข้าใจวิธีการเปลี่ยนแปลงและคำชี้แจงข้างต้นแล้ว

ดำเนินการต่อ

เมนู

Home

- ข้อมูลสมาชิก
- เอกสารสมาชิก
- สอบถามยอดเงิน
- เปลี่ยนแปลงอัตราเงินสะสม
- เปลี่ยนแปลงสัดส่วนการลงทุน
- ประมาณการเงินได้เมื่อเกษียณอายุ
- คำนวณภาษีเมื่อลาออก

## แจ้งเปลี่ยนแปลงอัตราเงินสะสม



รับแจ้งเปลี่ยนแปลงอัตราเงินสะสมของสมาชิก  
ตั้งแต่วันที่ 1 สิงหาคม 2560 เวลา 08.00 น. ถึง วันที่ 29 สิงหาคม 2560 เวลา 16.00 น.

รหัสผู้ปฏิบัติงาน	<input type="text"/>	
รหัสผ่าน	<input type="text"/>	ใช้รหัสผ่านเดียวกับระบบ EMAIL
<input type="button" value="Login"/>		

[มีปัญหาเกี่ยวกับรหัสผ่าน](#)

ระบบนี้เป็นระบบที่เป็นทรัพย์สินของ กฟผ. การใช้งานต้องได้รับการอนุมัติก่อนเท่านั้น จึงจะสามารถใช้งานได้  
ผู้ที่ไม่ได้รับสิทธิและเข้ามาใช้ระบบงาน หากมีการตรวจพบอาจมีการลงโทษทางวินัย หรือดำเนินการทางกฎหมายตามความเหมาะสม  
นอกจากนั้น กฟผ. มีสิทธิในการตรวจสอบพฤติกรรมการใช้งานในระหว่างที่ผู้ใช้งานใช้ระบบงานนี้





ข้อมูลสมาชิก



เอกสารสมาชิก



สอบถามยอดเงิน



เปลี่ยนแปลงอัตราเงินสะสม



เปลี่ยนแปลงสัดส่วนหักภาษี



ประมาณการภาษีได้เมื่อเกษียณอายุ



คำนวณภาษีเมื่อลาออก



## แจ้งเปลี่ยนแปลงอัตราเงินสะสม

เลขประจำตัวพนักงาน : █████ ชื่อ-สกุล : █████

วันเข้าทำงาน : 03 กันยายน 2527

อัตราเงินสะสม และอัตราเงินสมทบ ปัจจุบัน ของท่าน ณ เดือน สิงหาคม 2560

อัตราเงินสะสม(%)    อัตราเงินสมทบ(%)

15

11

📌 ในเดือนนี้ท่านยังไม่เคยเข้ามาแจ้งขอเปลี่ยนแปลงอัตราเงินสะสม

ขอเปลี่ยนแปลงอัตราเงินสะสม โดยมีผลการเปลี่ยนแปลงในวันที่ 01 กันยายน 2560 อายุการทำงาน 32 ปี 363 วัน.

(วันที่แจ้งการเปลี่ยนแปลงอัตราเงินสะสม วันที่ 01 สิงหาคม 2560 เวลา 08:00 น.

ถึงวันที่ 29 สิงหาคม 2560 เวลา 16:00 น.)

อัตราเงินสะสม(%)    อัตราเงินสมทบ(%)

3  
4  
5  
6  
7  
8  
9  
10  
11  
12  
13  
14  
15

11

ตกลง

ออกจากระบบ



## วิธีการเปลี่ยนแปลงสัดส่วนการลงทุนในแต่ละนโยบายการลงทุน

1. สมาชิกต้องกรอกแบบประเมินความเสี่ยง เพื่อความเหมาะสมในการเลือกนโยบายการลงทุน ตามที่สำนักงาน ก.ล.ต. กำหนด เพื่อให้สมาชิกแต่ละท่านทราบระดับ ความเสี่ยงที่ยอมรับได้ สมาชิกสามารถทบทวนการประเมินความเสี่ยงได้ตามความเหมาะสมของสมาชิก
2. กรอกสัดส่วนการลงทุนที่ต้องการในช่องตราสารทุน และช่องตราสารหนี้ (ตราสารทุนและตราสารหนี้รวมกันต้องเท่ากับ 100)
3. จากนั้นเลือกวันคำนวณหน่วย (Trade Date) แล้วเลือกในช่องสี่เหลี่ยม  ข้าพเจ้า (สมาชิกกองทุน) ขอรับรองและยืนยัน ..... และเลือกยืนยัน
4. การเลือก "ยืนยัน" หมายความว่า สมาชิกได้เปลี่ยนแปลงสัดส่วนการลงทุนไปแล้ว 1 ครั้ง ถึงแม้จะเลือกสัดส่วนการลงทุนเดิมก็ตาม เนื่องจากการเปลี่ยนแปลงสัดส่วน ในแต่ละครั้ง มีการเปลี่ยนแปลง ดังนี้
  1. การเปลี่ยนแปลงสัดส่วนของจำนวนเงินในกองทุนของสมาชิกแยกตามนโยบายการลงทุนประเภทตราสารหนี้และตราสารทุน ซึ่งจะมีผลถัดจากวันคำนวณจำนวนหน่วย (Trade Date)
  2. การเปลี่ยนแปลงสัดส่วนในการนำเงินสมทบและเงินสะสมที่หักจากเงินเดือนเข้ากองทุนของสมาชิกในแต่ละเดือนแยกตามนโยบายการลงทุนประเภท ตราสารหนี้ และตราสารทุน ในวันที่ 1 ของเดือนถัดไปดังนั้นการเลือกสัดส่วนการลงทุนเดิมจึงเป็นการเปลี่ยนแปลงสัดส่วนของจำนวนเงินในกองทุนของสมาชิกแยกตามนโยบายการลงทุนประเภทตราสารหนี้ และตราสารทุน
5. กรณีสมาชิกเปลี่ยนแปลงสัดส่วนการลงทุนและกด "ยืนยัน" ไปแล้ว หากต้องการยกเลิกการแจ้งเปลี่ยนแปลง สมาชิกต้องดำเนินการยกเลิกก่อนวันคำนวณหน่วย (Trade Date) ที่สมาชิกเลือกไว้ โดยสามารถเลือกที่ **ยกเลิกรายการ** ที่อยู่ภายใต้หัวข้อ **ประวัติการสับเปลี่ยนนโยบาย (Switching History)** ซึ่งจะถือว่าสมาชิกยังไม่ได้ใช้สิทธิในการแจ้งเปลี่ยนแปลง
6. สมาชิกสามารถเปลี่ยนแปลงสัดส่วนการลงทุนได้ทุกสัปดาห์ เริ่มตั้งแต่วันที่ 1 มกราคม 2559 เป็นต้นไป โดยดำเนินการภายในเวลา



LOG IN

สำหรับสมาชิกกองทุน

User Name

\*\*\*\*\*

Forget Password

แบบฟอร์มขอรหัสผ่านใหม่

ท่านสามารถตรวจสอบยอดเงินคงเหลือผ่าน SMS ได้ โดยพิมพ์  
PVD เว้นวรรค ตามด้วยรหัสผู้ใช้ (User Name)  
เว้นวรรค รหัสผ่าน ส่งมาที่ 4694100 (ค่าใช้จ่ายครั้งละ 3 บาท)  
ตัวอย่างเช่น รหัสผู้ใช้ของท่านคือ 12345678 รหัสผ่าน 1234  
ให้พิมพ์ PVD 12345678 1234 ส่งมาที่ 4694100

หากมีปัญหาในการใช้งาน โปรดติดต่อ 0-2686-6100 ต่อ  
6332-6337

### คำรับรองและยืนยันต่อบริษัทจัดการ / ข้อตกลงการใช้บริการ (Affirm and confirm statements to the management company / Service agreements)

การทำรายการในระบบ KTAM Online Switching ทุกครั้ง ข้าพเจ้า (สมาชิกกองทุน) ขอให้คำรับรองและยืนยันต่อบริษัทจัดการ ดังต่อไปนี้ (Every time I (member of the fund) make actions via KTAM Online Switching, I affirm and confirm to the management company as follow:)

1. ข้าพเจ้า (สมาชิกกองทุน) ได้ศึกษา รูปแบบ/นโยบายการลงทุนของกองทุนแต่ละนโยบายการลงทุน ข้อบังคับกองทุน และข้อบังคับกองทุนเฉพาะส่วนบุคคลจนเป็นที่เข้าใจแล้ว และตกลงยอมรับความเสี่ยงที่เกิดขึ้นทั้งหมดจากการลงทุนของกองทุนแต่ละนโยบายการลงทุนที่ข้าพเจ้าเลือก รวมถึงความขัดแย้งทางผลประโยชน์ที่อาจเกิดขึ้นจากการจัดการกองทุนของบริษัทจัดการ ( I (member of the fund) have studied and understood each of the investment's forms and policies, the fund's regulations, and the entrepreneur's part of fund's regulations and agree to take all the risks that might have happened from my investment in the fund, including any conflict of interest that might have happened from the fund management of the management company.)

2. ข้าพเจ้า (สมาชิกกองทุน) ขอรับรองความถูกต้องของรายละเอียดตามที่ปรากฏในคำสั่งทำรายการข้างต้นและตกลงยินยอมปฏิบัติและผูกพันตนเองตามข้อกำหนด เงื่อนไขและข้อความใดๆที่ระบุในระบบ KTAM Online Switching นี้ ( I (member of the fund) would like to authenticate the details described in the previous list order and agree to act and engage myself as indicated the regulations, terms, and any statement described in this KTAM Online Switching system.)

3. ข้าพเจ้า (สมาชิกกองทุน) รับทราบค่าเตือนแล้วว่า การลงทุนในกองทุนในแต่ละนโยบายการลงทุน มิใช่การฝากเงินและมีความเสี่ยงในการลงทุน ผู้ลงทุน (สมาชิกกองทุน) อาจได้รับเงินลงทุนคืนมากกว่าหรือน้อยกว่าเงินลงทุนเริ่มแรกก็ได้ และเงินที่ได้จากคำสั่งขายกองทุนจากนโยบายการลงทุนหนึ่งเพื่อนำไปเข้าลงทุนอีกนโยบายการลงทุนหนึ่งอาจไม่เป็นไปตามระยะเวลาที่กำหนดไว้ หรือบริษัทจัดการอาจไม่สามารถดำเนินการตามคำสั่งขายหรือสับเปลี่ยนได้ อันเนื่องจากผลที่เกิดจากความเสี่ยงในการลงทุนของกองทุนในแต่ละนโยบายการลงทุน  
ดังนั้น ก่อนตัดสินใจลงทุน ผู้ลงทุนควรศึกษาข้อมูลของกองทุนในแต่ละนโยบายการลงทุนให้เข้าใจโดยเฉพาะความเสี่ยงต่าง ๆ และนโยบายการลงทุนของแต่ละกองทุน และเลือกลงทุนในนโยบายการลงทุนที่ท่านยอมรับความเสี่ยงและเหมาะสมกับวัตถุประสงค์การลงทุนของท่าน ( I (member of the fund) have been warned that investing in funds in any investment policy is not a money deposition and has risks. I (member of the fund) may receive back the investment fund either more or less than the initial investment and the money received from selling funds from one investment policy to another investment policy may not be in the duration specified earlier or the management company may not be able to proceed the sale or interchange because of the risks from investing in each investment policy.  
**Therefore, before deciding an investment, the investor should study and understand the details of the funds in each investment policy, especially the risks and investment policies of each fund and choose to invest in the investment policy which you are willing to take the risk and suits your investment objective. )**

4. ข้าพเจ้า (สมาชิกกองทุน) รับทราบค่าเตือนแล้วว่า ในกรณีที่ข้าพเจ้าเลือกลงทุนในหน่วยลงทุนของกองทุนรวมที่มีนโยบายการลงทุนในต่างประเทศและไม่ได้ป้องกันความเสี่ยงอัตราแลกเปลี่ยนทั้งจำนวน ข้าพเจ้าอาจจะขาดทุนหรือได้รับกำไรจากอัตราแลกเปลี่ยน หรือได้รับเงินคืนต่ำกว่าเงินลงทุนเริ่มแรกก็ได้ ( I (member of the fund) have been warned that if I choose to invest in a unit trust of a mutual fund that has a policy in international investments and doesn't prevent the risk in the total money exchange rate, I may lose or gain from the exchange rate or receive back less than my initial investment.)

5. ข้าพเจ้า (สมาชิกกองทุน) รับทราบว่า การวัดผลการดำเนินงานของกองทุนสำรองเลี้ยงชีพได้จัดทำขึ้นตามมาตรฐานการวัดผลการดำเนินงานของกองทุนสำรองเลี้ยงชีพของสมาคมบริษัทจัดการลงทุน ผลการดำเนินงานในอดีตของกองทุนมิได้เป็นสิ่งยืนยันถึงผลการดำเนินงานในอนาคต ( I (member of the fund) have been informed that the evaluation



ข้อมูลสมาชิก



เอกสารสมาชิก



สอบถามยอดเงิน



เปลี่ยนแปลงอัตราเงินสะสม



เปลี่ยนแปลงสัดส่วนการลงทุน



ประมาณการเงินได้เมื่อลาออก



คำนวณภาษีเมื่อลาออก

## ระบบสอบถามกองทุนสำรองเลี้ยงชีพ

## ประมาณการเงินได้เมื่อลาออกและเกษียณอายุ

หมายเลขผู้ปฏิบัติงาน : 596013

ข้อมูล ณ วันที่ : 01/08/2560

ชื่อ-สกุล		วันที่บรรจุเป็นพนักงาน	01/08/2559
วันที่เกิด	30/04/2536	วันที่เป็นสมาชิกกองทุนฯ	01/09/2559
เงินสะสมตลอดอายุงาน		เงินสมทบและเงินเพิ่มเติม	
ผลประโยชน์เงินสะสม		ผลประโยชน์เงินสมทบ	
รวมทั้งสิ้น		คำนวณ	

เงินเดือน

0 บาท

อัตราเงินสะสม

3 %

อัตราผลตอบแทนที่คาดว่าจะได้รับ

0.00 %

อัตราเงินเดือนขึ้น

0.00 %

ระดับตำแหน่งสูงสุดที่คาดว่าจะได้รับ

1

การคำนวณเงินกองทุน

- เกษียณอายุ 60 ปี
- ลาออก
- เกษียณอายุก่อนกำหนด (Early Retirement อายุมากกว่าเท่ากับ 55 ปี)
- ลาออกจากงานด้วยความยินดียิ่ง 2 ฝ่าย (Mutual Separation อายุน้อยกว่า 55 ปี)

\* การระบุเดือนปี : ถ้าระบุเดือน ม.ค. และปี 2553 หมายถึง 31 ม.ค. 2553

เมนู

Home

ข้อมูลสมาชิก

เอกสารสมาชิก

สอบถามยอดเงิน

เปลี่ยนแปลงอัตราเงินสะสม

เปลี่ยนแปลงสัดส่วนการลงทุน

ประมาณการเงินได้เมื่อเกษียณอายุ

คำนวณภาษีเมื่อลาออก

**คำนวณภาษีเงินได้ ในกรณีลาออกจากกองทุนสำรองเลี้ยงชีพ กฟผ. โดยมีได้ลาออกจางาน**

เลขประจำตัวพนักงาน กฟผ. :

รหัสผ่าน Email :

**ใส่ข้อมูลจำนวนเงินล่าสุดในส่วนของกองทุนสำรองเลี้ยงชีพ**

เงินสมทบส่วนของนายจ้าง :

ผลประโยชน์ของเงินสมทบส่วนของนายจ้าง :

ผลประโยชน์ของเงินสะสมส่วนของสมาชิก :

- ในกรณีไม่ทราบยอดเงินของกองทุนสำรองเลี้ยงชีพให้ติดต่อ โทร. 65546 , 65543
  - ในกรณีสอบถามเกี่ยวกับวิธีการคำนวณภาษีติดต่อหน่วยงานภาษี โทร. 62732 , 62737 , 65538
  - กรณีลืมรหัสผ่าน หรือ รหัสผ่านหมดอายุการใช้งาน :-  
- กรุณากรอก แบบฟอร์ม ขอต่ออายุการใช้งาน / ขอเปลี่ยนรหัสผ่าน ส่งมาที่ กศอ-ผ. , อปท. ชั้น 1 อาคาร ท.101 โทร. 64555
  - กรณีไม่มีรหัสผ่าน :-  
- ส่วนกลาง กรุณากรอก แบบฟอร์ม ส่งมาที่ กศอ-ผ. , อปท. ชั้น 1 อาคาร ท.101 โทร. 64555
  - กรณีต้องการเปลี่ยนรหัสผ่าน :- คลิกที่นี่เพื่อเปลี่ยนรหัสผ่านใหม่
- ภูมิภาคให้ติดต่อ ผู้ดูแลระบบ Email ส่วนภูมิภาค



กองทุนสำรองเลี้ยงชีพพนักงาน กฟผ.

# EGAT PROVIDENT FUND



วิสัยทัศน์ : สายงาน รวบ. "เป็นหน่วยงานชั้นนำด้านบัญชีและการเงิน ของกิจการไฟฟ้าในระดับสากล" CALL CENTER : 65544, 65554

ขอรับเงินจากกองทุนสำรองเลี้ยงชีพ พนักงาน กฟผ.  
สำหรับผู้เกษียณอายุ ปี 2560 **new**

ข้อมูลส่วนตัวสมาชิก

เลขประจำตัว:

596013

รหัสผ่าน:

.....

Login

("รหัสผ่าน" เดียวกับ E-mail)

## Slide บรรยายผู้เกษียณอายุ ปี 2560 **new**

- นโยบายการลงทุน
- สถานภาพกองทุน
- Portfolio Report **new**
- ผลตอบแทนกองทุน
- โครงสร้างรายได้และผลตอบแทน
- มูลค่าทรัพย์สินสุทธิและผลตอบแทน
- กราฟผลการดำเนินงานกองทุน
- ผลตอบแทนกองทุนในตลาดรายไตรมาส
- บทวิเคราะห์หุ้นที่กองทุนลงทุน

กองทุน  
ไตรมาส 2560  
การลงทุน

หนี้  
1) **ตราสารทุน**  
(EGAT 2)

74	25,853.31
83	37,0184
5	3.75%

วันคำนวณหน่วยล่าสุด

- ผลตอบแทนย้อนหลังตั้งแต่เริ่มกองทุน
- ผลตอบแทนแต่ละนโยบายการลงทุนย้อนหลังทุกวันคำนวณหน่วย
- กราฟเปรียบเทียบมูลค่าต่อหน่วยของแต่ละนโยบายการลงทุน

**เงินทองคือ  
วางแผน**

เรียนรู้ก่อนสาย  
เพื่ออนาคตสดใสทางการเงิน

- ข้อมูลกองทุน
- กฎ ระเบียบ ข้อบังคับ
- ข้อมูลการลงทุน **new**
- ข้อมูลสมาชิก
- รายงานประจำปี
- ประกาศกองทุนฯ

### วิสัยทัศน์ประชาสัมพันธ์

- Slide บรรยายพิเศษโดยคุณเกวี ชูกิจเกษม **new**
- Slide ประชุมสามัญประจำปี 2560 **new**

### ข่าวประชาสัมพันธ์

- ➔ ประชุมสามัญประจำปี 2560 **new**
- ➔ กองทุนฯ ได้รับรางวัลรองชนะเลิศอันดับ 1 จากภาวะประกวดกองทุนฯดีเด่น ปี 2559
- ➔ ผลกาขเลือกตั้งคณะกรรมการกองทุนฯ ปี 2560
- ➔ ขอรับเงินกองทุนสำรองเลี้ยงชีพ สำหรับผู้เกษียณอายุ

## PORTFOLIO

---

### ● **PORTFOLIO 2560**

นโยบายตราสารหนี้

นโยบายตราสารทุน

### PORTFOLIO 2538-2559

---

รายงาน กช.1.1 และ กช.1.2 รายเดือนประจำปี 2560 NEW

นโยบายตราสารหนี้

นโยบายตราสารทุน

รายงาน กช.1.1 และ กช.1.2 รายเดือนประจำปี 2559

นโยบายตราสารหนี้

นโยบายตราสารทุน

รายงาน กช.1.1 และ กช.1.2 รายเดือนประจำปี 2558

นโยบายตราสารหนี้

นโยบายตราสารทุน

รายงาน กช.1.1 และ กช.1.2 รายเดือนประจำปี 2557

นโยบายตราสารหนี้



# โครงสร้างการลงทุน

## นโยบายตราสารทุน EGAT-EQ (EGAT 2)

รายการ	ปี 2560							
	ม.ค.	ก.พ.	มี.ค.	เม.ย.	พ.ค.	มิ.ย.	ก.ค.	ส.ค.
<b>กลุ่มที่ 1</b>								
ตัวเงินคลัง	-	-	-	-	-	-	-	-
พันธบัตรที่ออกโดย สปท.	424.91	315.37	1.50	-	-	-	509.54	-
พันธบัตรรัฐบาล	-	-	-	-	-	-	-	-
พันธบัตรรัฐวิสาหกิจ	-	-	-	-	-	-	-	-
พันธบัตรต่างประเทศ	-	-	-	-	-	-	-	-
<b>รวมกลุ่มที่ 1</b>	<b>424.91</b>	<b>315.37</b>	<b>1.50</b>	<b>-</b>	<b>-</b>	<b>-</b>	<b>509.54</b>	<b>-</b>
<b>กลุ่มที่ 2</b>								
เงินฝากกระแสรายวัน	0.01	0.01	0.01	0.01	0.00	0.00	0.00	-
เงินฝากออมทรัพย์	1,159.43	1,588.92	1,856.05	2,225.72	2,019.89	2,477.28	2,114.44	-
เงินฝากประจำ	-	-	-	-	-	-	-	-
บัตรเงินฝาก	-	-	-	-	-	-	-	-
ตัวสัญญาใช้เงิน	-	-	-	-	-	-	-	-
ตัวแลกเงินธนาคาร	-	-	-	-	-	-	-	-
ตัวแลกเงินสถาบันการเงิน	-	-	-	-	-	-	-	-
ตัวแลกเงินธนาคารรับรอง	-	-	-	-	-	-	-	-
ตัวแลกเงินต่างประเทศ	-	-	-	-	-	-	-	-
<b>รวมกลุ่มที่ 2</b>	<b>1,159.44</b>	<b>1,588.93</b>	<b>1,856.06</b>	<b>2,225.72</b>	<b>2,019.89</b>	<b>2,477.28</b>	<b>2,114.45</b>	<b>-</b>
<b>กลุ่มที่ 3</b>								
ตัวแลกเงินบริษัท	-	-	-	-	-	-	-	-
หุ้นกู้ธนาคาร	-	-	-	-	-	-	-	-
หุ้นกู้บริษัท	-	-	-	-	-	-	-	-



กองทุนสำรองเลี้ยงชีพพนักงาน กฟผ.

# EGAT PROVIDENT FUND



วิสัยทัศน์ : สายงาน รวบ. "เป็นหน่วยงานชั้นนำด้านบัญชีและการเงิน ของกิจการไฟฟ้าในระดับสากล" CALL CENTER : 65544, 65554

ขอรับเงินจากกองทุนสำรองเลี้ยงชีพ พนักงาน กฟผ. สำหรับผู้เกษียณอายุ ปี 2560 **new**

ข้อมูลส่วนตัวสมาชิก

เลขประจำตัว: 596013

รหัสผ่าน: .....

Login

("รหัสผ่าน" เดียวกับ E-mail)

- ข้อมูลกองทุน
- กฎ ระเบียบ ข้อบังคับ
- ข้อมูลการลงทุน **new**
- ข้อมูลสมาชิก
- รายงานประจำปี
- ประกาศกองทุนฯ

## Slide บรรยายผู้เกษียณอายุ ปี 2560 **new**

- นโยบายการลงทุน
- สถานภาพกองทุน
- Portfolio Report **new**
- ผลตอบแทนกองทุน
- โครงสร้างรายได้และผลตอบแทน
- มูลค่าทรัพย์สินสุทธิและผลตอบแทน
- กราฟผลการดำเนินงานกองทุน
- ผลตอบแทนกองทุนในตลาดรายไตรมาส
- บทวิเคราะห์หุ้นที่กองทุนลงทุน

กองทุน	ไตรมาส 2560	การลงทุ
หุ้น	1)	ตราสารทุน (EGAT 2)
74		25,853.31
83		37,0184
5		3.75%

- วิถึทัศน์ประชาสัมพันธ์
- Slide บรรยายพิเศษโดยคุณเกวี ชูกิจเกษม **new**
- Slide ประชุมสามัญประจำปี 2560 **new**
- ข่าวประชาสัมพันธ์

- ประชุมสามัญประจำปี 2560 **new**
- กองทุนฯ ได้รับรางวัลรองชนะเลิศอันดับ 1 จากกาฯประกวดกองทุนฯดีเด่น ปี 2559
- ผลกาฯเลือกตั้งคณะกรรมการกองทุนฯ ปี 2560
- ขอรับเงินกองทุนสำรองเลี้ยงชีพ สำหรับผู้เกษียณอายุ

วันคำนวณหน่วยล่าสุด

- ผลตอบแทนย้อนหลังตั้งแต่เริ่มกองทุน
- ผลตอบแทนแต่ละนโยบายการลงทุนย้อนหลังทุกวันคำนวณหน่วย
- กราฟเปรียบเทียบมูลค่าต่อหน่วยของแต่ละนโยบายการลงทุน

เงินทองคือวางแผน

เรียนรู้ก่อนสาย

เพื่ออนาคตสดใสทางการเงิน

## กราฟกองทุนสำรองเลี้ยงชีพ

- 📊 กราฟผลตอบแทนและมูลค่า NAV. แยกตาม SUB FUND ตั้งแต่ ม.ค. 59 ถึง ปัจจุบัน
- 📊 Portfolio และผลตอบแทนแยกตามประเภทการลงทุน กองทุนนโยบายตราสารหนี้ (EGAT 1)
- 📊 Portfolio และผลตอบแทนแยกตามประเภทการลงทุน กองทุนนโยบายตราสารทุน (EGAT 2)
- 📊 กราฟ % สัดส่วนหลักทรัพย์แบ่งตามกลุ่มธุรกิจหลักทรัพย์กองทุนนโยบายตราสารทุน (EGAT2) 
- 📊 กราฟ % สัดส่วนหลักทรัพย์แบ่งตามรายบริษัท กองทุนนโยบายตราสารทุน (EGAT 2)

**% สัดส่วน 5 อันดับแรกที่ลงทุน โดยแบ่งตามกลุ่มธุรกิจหลักทรัพย์ นโยบายตราสารทุน  
เดือน กรกฎาคม 2560**

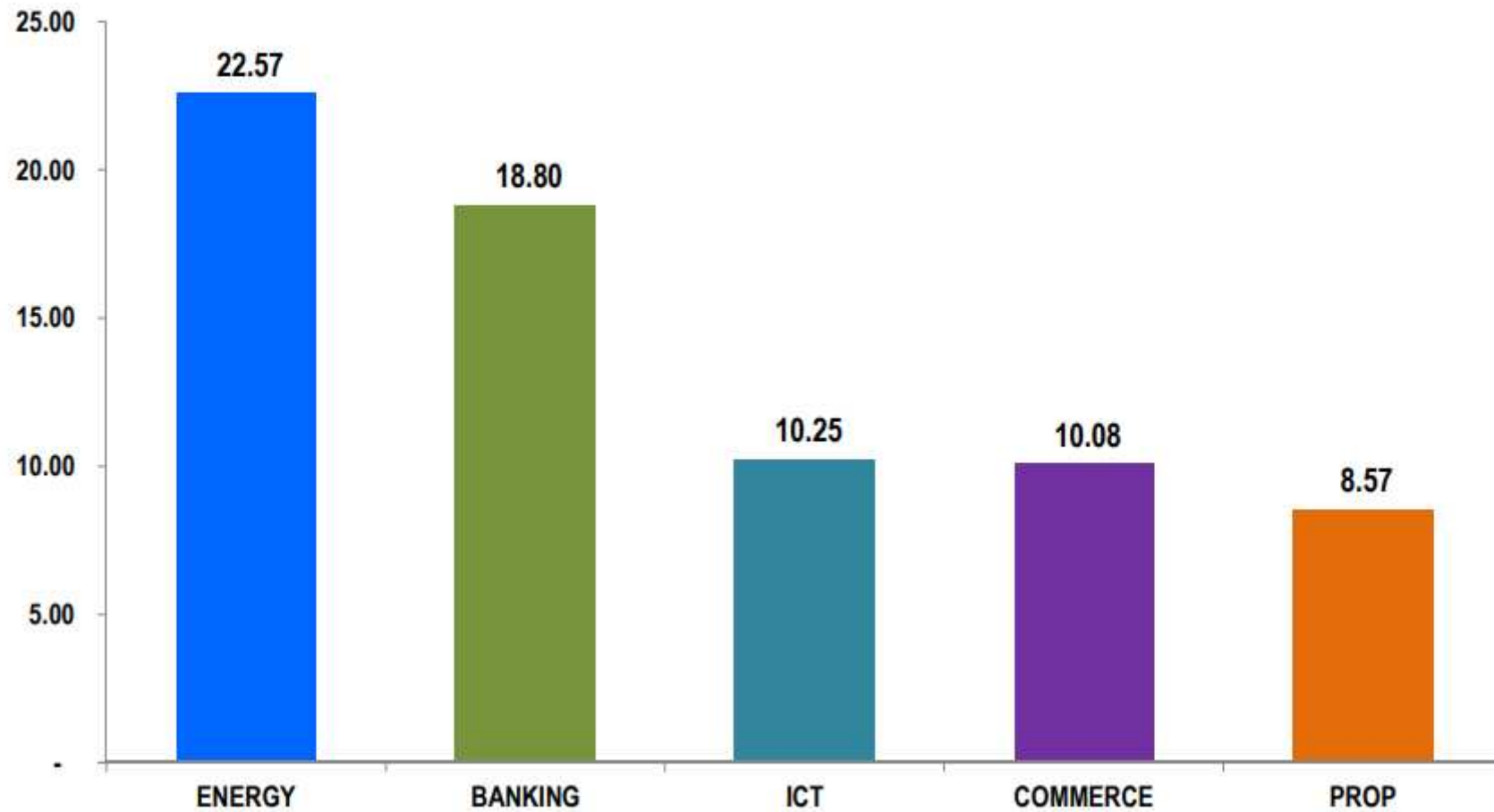

## กราฟกองทุนสำรองเลี้ยงชีพ

- 📊 กราฟผลตอบแทนและมูลค่า NAV. แยกตาม SUB FUND ตั้งแต่ ม.ค. 59 ถึง ปัจจุบัน
- 📊 Portfolio และผลตอบแทนแยกตามประเภทการลงทุน กองทุนนโยบายตราสารหนี้ (EGAT 1)
- 📊 Portfolio และผลตอบแทนแยกตามประเภทการลงทุน กองทุนนโยบายตราสารทุน (EGAT 2)
- 📊 กราฟ % สัดส่วนหลักทรัพย์แบ่งตามกลุ่มธุรกิจหลักทรัพย์กองทุนนโยบายตราสารทุน (EGAT2)
- 📊 กราฟ % สัดส่วนหลักทรัพย์แบ่งตามรายบริษัท กองทุนนโยบายตราสารทุน (EGAT 2) 

**% สัดส่วน 10 อันดับแรกที่ลงทุน โดยแบ่งตามรายบริษัท นโยบายตราสารทุน  
เดือน กรกฎาคม 2560**

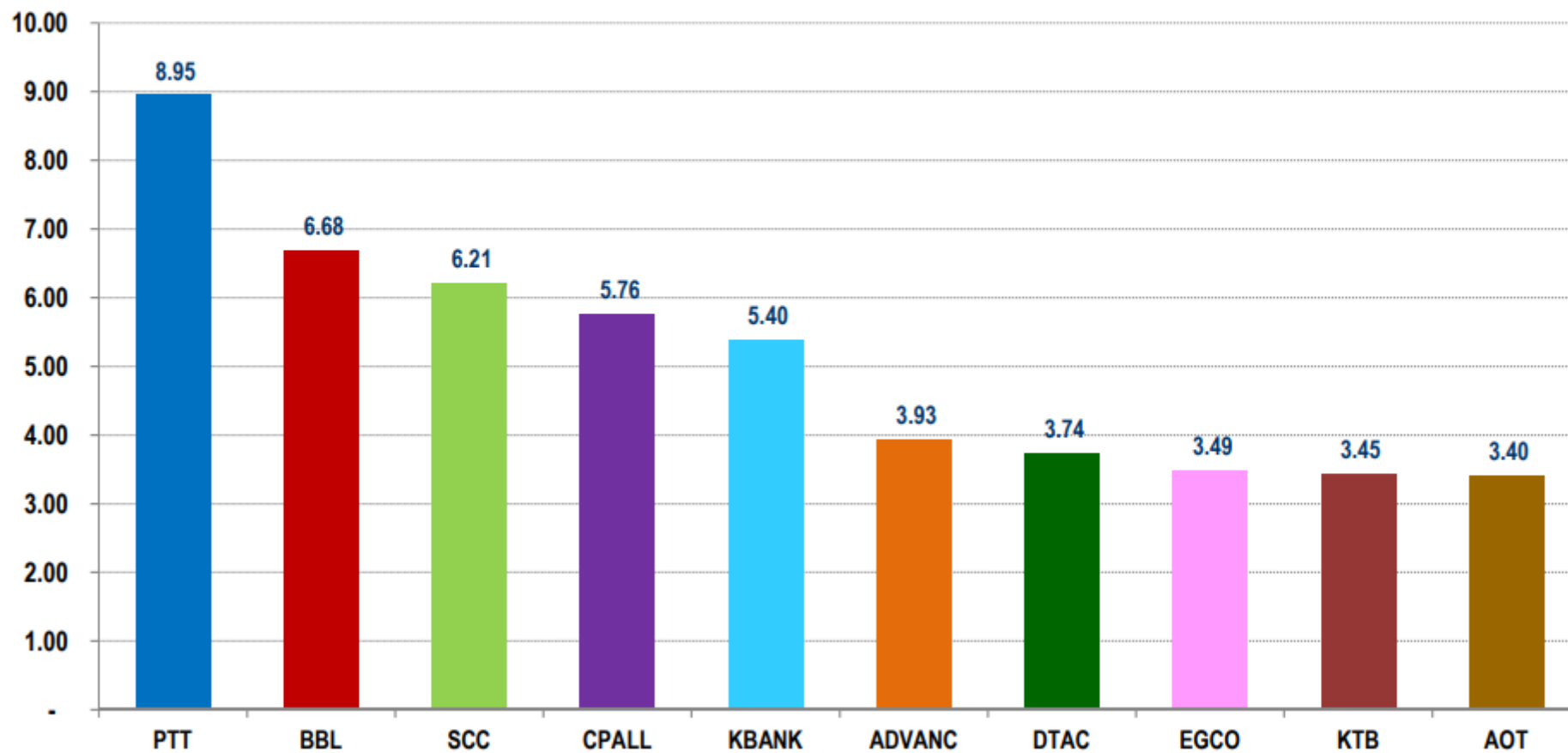

# การรับเงินจากกองทุนสำรองเลี้ยงชีพ (กรณีเกษียณอายุ)



# วางแผนการออมเงินสำหรับผู้เกษียณ



เงินกองทุนสำรองเลี้ยงชีพ



เงินเพื่อตอบแทนความชอบ  
(10เท่า)



วันลาพักผ่อน



กองทุนสำรองเลี้ยงชีพ



หุ้น ส.อ. กฟผ.



บัญชีเกษียณสุข





## คำเตือน

การลงทุนมีความเสี่ยง ผู้ลงทุนควรศึกษาข้อมูล  
การลงทุนก่อนการตัดสินใจลงทุน

ผลการดำเนินงานในอดีตของกองทุน มิได้เป็นสิ่ง  
ยืนยันถึงผลการดำเนินงานในอนาคต

# กองทุนสำรองเลี้ยงชีพ

พนักงานการไฟฟ้าฝ่ายผลิตแห่งประเทศไทย

ซึ่งจดทะเบียนแล้ว

ฝ่ายการเงิน

วิสัยทัศน์ : สายงาน รวบ. ชบง.



“เป็นหน่วยงานชั้นนำด้านบัญชีและการเงิน ของกิจการไฟฟ้าในระดับสากล”